

外籍家庭看護工申請招募流程圖

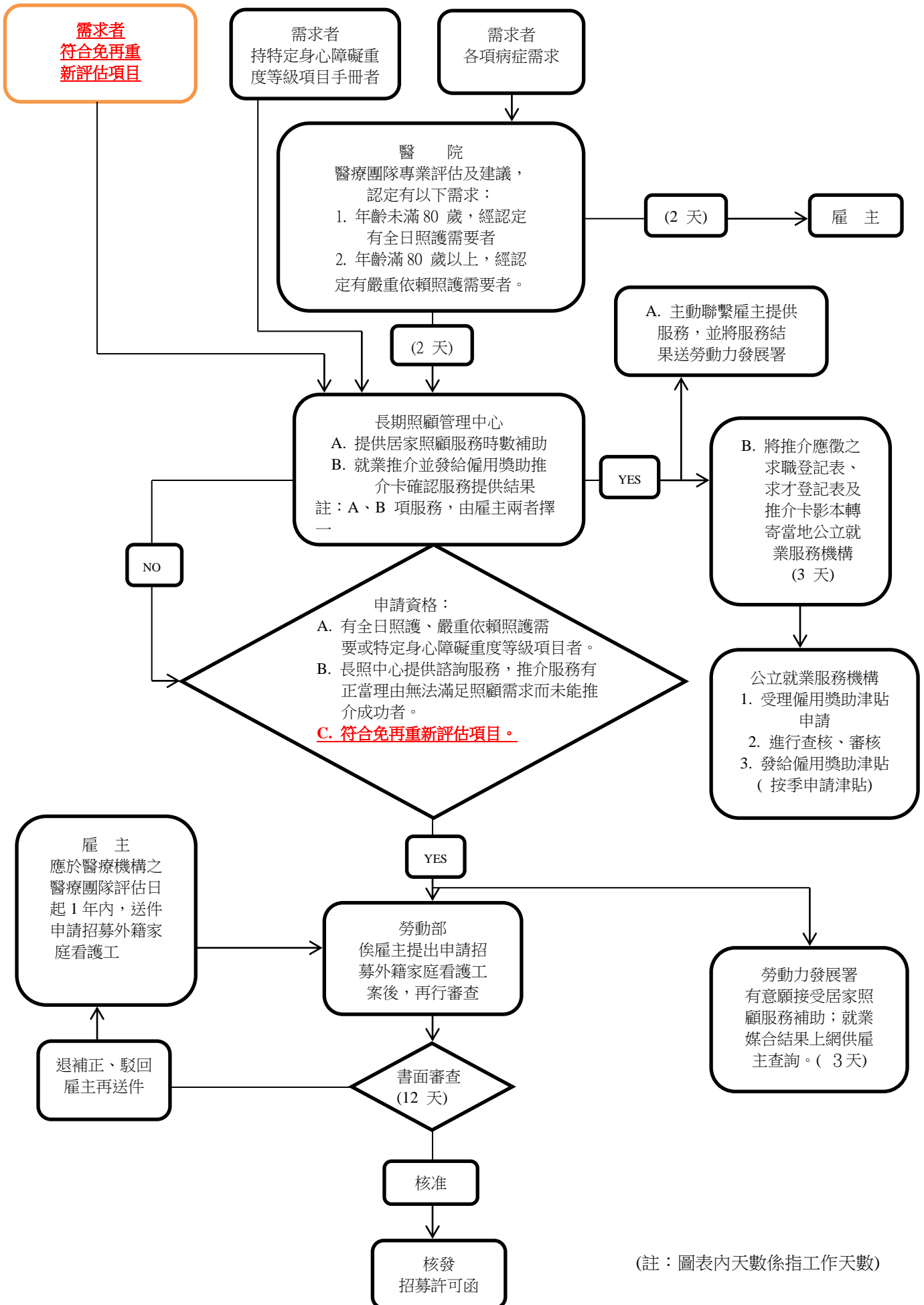

(註：圖表內天數係指工作天數)

本國籍照顧服務員求才登記表填表須知

申請人您好，基於申請外籍看護工新制，需長期照顧管理中心協助您與本國照顧服務員媒合，確實皆未能符合您的需求時，方可繼續申請流程。請您詳細閱讀以下內容，以保障您的權利。

壹、填表須知

- 一、外籍看護工申請流程規定，您申請聘僱外籍看護工前，需先經由長期照顧管理中心(以下簡稱照管中心)審核，並推介受過專業訓練且領有證書之本國籍照顧服務員，除非確實無符合您求才條件之本國照顧服務員，您才可以申請外籍看護工。
- 二、依勞動力發展署規定，求才登記表為必填表格，在照管中心跟您聯絡後，會寄求才登記表給您，讓您做填寫，請務必把求才表填寫完整，再以郵寄方式寄出。為簡化作業流程，申請人可以直接前往照管中心填寫求才表，或委託仲介公司前往辦理登記求才。如未填寫該表，將嚴重影響您申請外籍看護工之權益。
- 三、請您確實填表後，並於最後一欄確實**簽名加蓋章**，若遺漏簽署申請人姓名，需得補正後方可受理申請案件。
- 四、本求才登記表各項資料欄位前若有『』，表示此欄位必填，請確實填寫所需資訊。

貳、填表欄位說明

- 一、登記日期:請書寫填表當天日期。
- 二、申請人基本資料:求才登記表之申請人姓名與外籍看護工基本資料傳遞單上之申請人應為同一人，其它欄位請確實填寫申請人資料。
- 三、僱用資料(求才條件):請申請人填寫欲僱用本國籍照顧服務員的工作內容、工作地點、工作時間、休假方式、核薪方式、提供住宿膳食與否、僱用期限、進用人數、學歷要求、駕照要求、工作經驗、語文能力、所需證明及應徵方式要求。
- 四、應徵資料:請填寫申請人希望本國籍照顧服務員的應徵方式及相關申請人之聯絡資料。

*以上各項說明，若仍有不清楚事宜，請逕洽臺南市政府社會局-長期照顧管理中心
地址：730 臺南市新營區府西路 36 號 電話:06-6370322、6323884 傳真:06-6325458
地址：701 臺南市東區林森路二段 500 號 C 棟 3 樓 電話:06-2085421 傳真:06-2091911

服務時間:週一至週五 上午 8:00-12:00 下午 13:30-17:30(國定及例假日休息)

**外籍看護工申審業務
照顧服務員求才登記表**

▽登記日期： 年 月 日

雇主基本資料	▽雇主姓名	
	▽身分證號碼	
	▽聯絡電話	電話： _____ 行動電話： _____
	▽地址	郵遞區號□□□ _____市、縣 _____鄉、鎮、市、區、 _____里(村) _____路 (街) _____段 _____巷 _____弄 _____號 _____樓之_____
僱用資料	▽工作內容	
	▽工作地點	<input type="checkbox"/> 同上 <input type="radio"/> 臺南市 _____區
	▽工作時間	<input type="checkbox"/> 日班自 _____時至 _____時 <input type="checkbox"/> 夜班自 _____時至 _____時 <input type="checkbox"/> 全日班(24小時)
	▽休假方式	<input type="checkbox"/> 週休二日 <input type="checkbox"/> 月休六天 <input type="checkbox"/> 月休四天
	▽核薪方式	<input checked="" type="checkbox"/> 月薪 新台幣 _____元 (依勞動力發展署規定薪資為新台幣3萬2千元至3萬5千元)
	▽住宿	<input type="checkbox"/> 提供住宿 <input type="checkbox"/> 不提供住宿
	▽供膳	<input type="checkbox"/> 提供 _____餐 <input type="checkbox"/> 不提供
僱用條件	▽僱用期限	<input type="checkbox"/> 不定期契約 <input type="checkbox"/> 定期契約(自 _____年 _____月 _____日至 _____年 _____月 _____日)
	▽進用人數	僱用 _____人
	▽學歷要求	<input type="checkbox"/> 不拘 <input type="checkbox"/> 博士 <input type="checkbox"/> 碩士 <input type="checkbox"/> 大學 <input type="checkbox"/> 專科 <input type="checkbox"/> 高職 <input type="checkbox"/> 高中 <input type="checkbox"/> 國中 <input type="checkbox"/> 國小
	▽駕照要求	<input type="checkbox"/> 不拘 <input type="checkbox"/> 需具備駕照(種類): _____
	▽工作經驗	<input type="checkbox"/> 不拘 <input type="checkbox"/> 需具備 職類: _____ 職稱: _____ 年資: _____年 _____月
	▽語文能力要求	1. <input type="checkbox"/> 不拘 2. <input type="checkbox"/> 國語: <input type="radio"/> 精通 <input type="radio"/> 良好 <input type="radio"/> 普通 3. <input type="checkbox"/> 台語: <input type="radio"/> 精通 <input type="radio"/> 良好 <input type="radio"/> 普通 4. <input type="checkbox"/> 其他: _____ <input type="radio"/> 精通 <input type="radio"/> 良好 <input type="radio"/> 普通
	▽所需證明	<input type="checkbox"/> 照顧服務員之時數專業訓練及證明 <input type="checkbox"/> 照顧服務員單一級技術士證照 <input type="checkbox"/> 高中(職)以上學校護理、照顧相關科(組)畢業
應徵資料	▽應徵方式	<input type="checkbox"/> 電洽 <input type="checkbox"/> 面試 <input type="checkbox"/> 其他: _____
	▽聯絡人姓名	_____先生/小姐
	▽聯絡電話	電話: _____ 行動電話: _____
	▽應徵地址	郵遞區號□□□ _____ <input type="checkbox"/> 同申請人地址
以上所提供之資料，如虛報不實，願負法律責任。		
▽簽名加蓋章: _____ (請確實由申請人親簽)		
備註欄		

附註：1. 有▽的項目請務必填寫(請記得簽名) 2 此求才登記表僱用條件是針對本國照顧服務員。

臺南市政府社會局-長期照顧管理中心

地址：701 臺南市東區林森路二段 500 號 C 棟 3 樓

電話：06-2085421

地址：730 臺南市新營區府西路 36 號

電話：06-6370322、6323884

外籍看護工申審—求才登記 身份確認切結書

本人提供之身分相關證明文件，皆為屬實且為本人所持有，若有涉嫌冒用、盜用、偽造、變造之情事，本人願負一切法律責任。

立切結書人(雇主)親自簽名加蓋章：_____

申請人(雇主)	
<p>證明文件影本 黏貼處 (國民身分證)-正面</p> <p>1. 請剪適當大小貼好 2. 影印須清晰，否則恕不受理</p>	<p>證明文件影本 黏貼處 (國民身分證)-反面</p> <p>1. 請剪適當大小貼好 2. 影印須清晰，否則恕不受理</p>
被照顧者	
<p>證明文件影本 黏貼處 (國民身分證)-正面</p> <p>1. 請剪適當大小貼好 2. 影印須清晰，否則恕不受理</p>	<p>證明文件影本 黏貼處 (國民身分證)-反面</p> <p>1. 請剪貼適當大小貼好 2. 影印須清晰，否則恕不受理</p>

中華民國 年 月 日

委 託 書

申請人_____無法親自前往臺南市政府社會局-長期照顧管理中心辦理外籍
看護工申請事宜，故委託_____女士/先生（被委託人）全權代為處理應繳驗
文件，本人絕無異議，特此聲明。並恪遵相關法律規定，倘有虛構事實，願自負法律責
任，放棄抗辯權；此代理行為視同本人行為，並由本人承擔一切責任。

委 託 人 { **申請人(親簽)：**
身分證字號：
地 址：
電 話：

加蓋章

仲介(承辦人員)身分證
正面影本

仲介(承辦人員)身分證
背面影本

受委託人 { 公司名稱：
負 責 人：
地 址：
電 話：

請加蓋公司
大 小 章

.....
承辦人(親簽)：
身分證字號：
電 話：

加蓋章

中 華 民 國 年 月 日

申請外籍看護工具備資料：

申請資格	需備資料	辦理方式
開立診斷書登記	<ol style="list-style-type: none"> 1. 求才登記表。 2. 身份確認切結書。 3. 如委託他人辦理請加填委託書。 	<u>郵寄</u> <u>親辦</u>
持特定身心障礙手冊	<ol style="list-style-type: none"> 1. 身心障礙手冊影本一張。 2. 傳遞單 1 張。 3. 求才登記表。 4. 身份確認切結書。 5. 如委託他人辦理請加填委託書。 	<u>郵寄</u> <u>親辦</u>
診斷書一年內有效 (再次求才)	<ol style="list-style-type: none"> 1. 傳遞單 1 張。 2. 求才登記表。 3. 身份確認切結書。 4. 病症暨失能診斷書影本。 4. 如委託他人辦理請加填委託書。 	<u>郵寄</u> <u>親辦</u>
符合免評	<ol style="list-style-type: none"> 1. 傳遞單 1 張。 2. 求才登記表。 3. 身份確認切結書。 4. 如委託他人辦理請加填委託書。 5. 依傳遞單上符合免評對應項目檢附 相關證明文件 	<u>郵寄</u> <u>親辦</u>

※如有求才相關問題，請電洽臺南市政府社會局-長期照顧管理中心外勞組

民治區：06-6370322

永華區：06-2085421